

Rapporti del registratore di temperatura e umidità

Informazioni sul dispositivo

ID dispositivo: 001

Descrizione: DataLoggerCorvarainBadia2023

Informazioni di impostazione

Modalità di avvio: Tasto

Data di impostazione: 2023-10-31 22:07:08

Modalità di arresto: Tasto

Intervallo: 1800 S

Ritardo: 0 Min.

Informazioni sui dati

Ora di avvio: 2023-11-03 19:15:01

MAX.: 7.71°C 87.8%

Ora di arresto: 2023-11-05 20:40:27

MIN.: -5.5°C 56.6%

Tempo totale: 2D 1H 30M 0S

MEDIO: -0.29°C 80.7%

Quantità: 99

MKT: 0.1°C

Seleziona i dati

Informazioni sugli allarmi

	Soglia	Modalità	Ritardo	Durata	Conteggio	Stato
TEMP.	$\geq 20^{\circ}\text{C}$	Singolo	0 Sec.	0Sec.	0	N
	$\leq -20^{\circ}\text{C}$	Singolo	0 Sec.	0Sec.	0	N
Umidità	$\geq 90\%$	Singolo	0 Sec.	0Sec.	0	N
	$\leq 25\%$	Singolo	0 Sec.	0Sec.	0	N

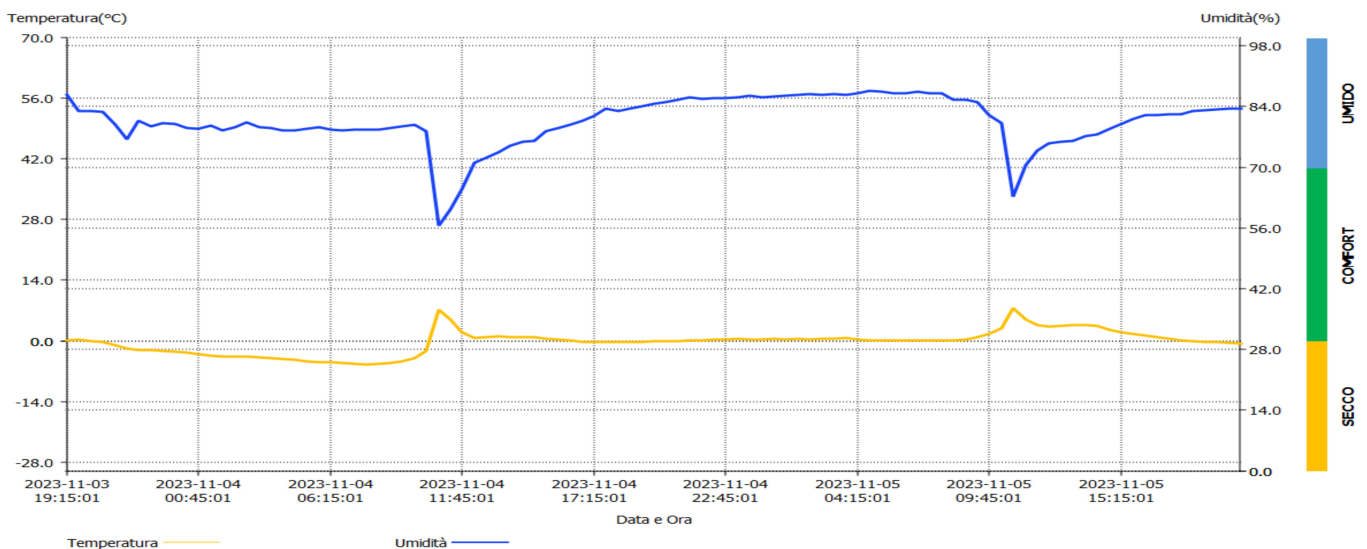

Ora di avvio pagina attuale: 2023-11-03 19:15:01
 umero di allarmi di alta temperatura: 0
 temperatura massima pagina attuale: 7.7°C
 Numero di allarmi di alta umidità: 0
 Umidità massima pagina attuale: 87.8%

Ora di arresto pagina attuale: 2023-11-05 20:15:01
 nero di allarmi di bassa temperatura: 0
 Temperatura minima pagina attuale: -5.5°C
 umber Of Alarms With Low Humidity: 0
 Umidità minima pagina attuale: 56.6%

Dati di temperatura e umidità

Data e Ora	°C	RH%	Data e Ora	°C	RH%	Data e Ora	°C	RH%	Data e Ora	°C	RH%	Data e Ora	°C	RH%
23/11/03 19:15:01	0.1	86.7	23/11/05 10:15:01	3.0	80.2									
23/11/03 19:45:01	0.3	83.0	23/11/05 10:45:01	7.7	63.4									
23/11/03 20:15:01	-0.2	83.1	23/11/05 11:15:01	5.1	70.6									
23/11/03 20:45:01	-0.4	82.9	23/11/05 11:45:01	3.8	73.9									
23/11/03 21:15:01	-1.1	79.9	23/11/05 12:15:01	3.4	75.6									
23/11/03 21:45:01	-1.8	76.6	23/11/05 12:45:01	3.6	75.9									
23/11/03 22:15:01	-2.2	80.9	23/11/05 13:15:01	3.8	76.2									
23/11/03 22:45:01	-2.3	79.5	23/11/05 13:45:01	3.8	77.2									
23/11/03 23:15:01	-2.5	80.2	23/11/05 14:15:01	3.5	77.6									
23/11/03 23:45:01	-2.6	80.0	23/11/05 14:45:01	2.7	78.9									
23/11/04 00:15:01	-2.8	79.1	23/11/05 15:15:01	2.1	80.1									
23/11/04 00:45:01	-3.1	79.0	23/11/05 15:45:01	1.6	81.2									
23/11/04 01:15:01	-3.5	79.7	23/11/05 16:15:01	1.3	82.1									
23/11/04 01:45:01	-3.7	78.5	23/11/05 16:45:01	0.9	82.2									
23/11/04 02:15:01	-3.7	79.3	23/11/05 17:15:01	0.6	82.4									
23/11/04 02:45:01	-3.8	80.5	23/11/05 17:45:01	0.2	82.4									
23/11/04 03:15:01	-3.9	79.3	23/11/05 18:15:01	-0.1	83.1									
23/11/04 03:45:01	-4.1	79.1	23/11/05 18:45:01	-0.3	83.3									
23/11/04 04:15:01	-4.3	78.5	23/11/05 19:15:01	-0.4	83.4									
23/11/04 04:45:01	-4.5	78.5	23/11/05 19:45:01	-0.5	83.7									
23/11/04 05:15:01	-4.9	79.0	23/11/05 20:15:01	-0.8	83.6									
23/11/04 05:45:01	-5.0	79.3												
23/11/04 06:15:01	-5.1	78.7												
23/11/04 06:45:01	-5.3	78.5												
23/11/04 07:15:01	-5.4	78.7												
23/11/04 07:45:01	-5.5	78.7												
23/11/04 08:15:01	-5.4	78.8												
23/11/04 08:45:01	-5.3	79.1												
23/11/04 09:15:01	-4.8	79.6												
23/11/04 09:45:01	-4.1	79.8												
23/11/04 10:15:01	-2.5	78.4												
23/11/04 10:45:01	7.2	56.6												
23/11/04 11:15:01	5.0	60.3												
23/11/04 11:45:01	2.1	64.9												
23/11/04 12:15:01	0.8	71.2												
23/11/04 12:45:01	1.0	72.3												
23/11/04 13:15:01	1.1	73.5												
23/11/04 13:45:01	0.9	75.1												
23/11/04 14:15:01	0.9	76.0												
23/11/04 14:45:01	0.9	76.2												
23/11/04 15:15:01	0.5	78.4												
23/11/04 15:45:01	0.3	79.1												
23/11/04 16:15:01	0.1	79.9												
23/11/04 16:45:01	-0.3	80.8												
23/11/04 17:15:01	-0.4	81.9												
23/11/04 17:45:01	-0.4	83.7												
23/11/04 18:15:01	-0.4	83.1												
23/11/04 18:45:01	-0.4	83.6												
23/11/04 19:15:01	-0.3	84.2												
23/11/04 19:45:01	-0.2	84.8												
23/11/04 20:15:01	-0.1	85.1												
23/11/04 20:45:01	0.0	85.7												
23/11/04 21:15:01	0.2	86.2												
23/11/04 21:45:01	0.2	85.8												
23/11/04 22:15:01	0.3	86.0												
23/11/04 22:45:01	0.3	86.1												
23/11/04 23:15:01	0.5	86.3												
23/11/04 23:45:01	0.3	86.5												
23/11/05 00:15:01	0.3	86.3												
23/11/05 00:45:01	0.5	86.4												
23/11/05 01:15:01	0.3	86.6												
23/11/05 01:45:01	0.5	86.7												
23/11/05 02:15:01	0.3	86.9												
23/11/05 02:45:01	0.6	86.8												
23/11/05 03:15:01	0.6	86.9												
23/11/05 03:45:01	0.7	86.8												
23/11/05 04:15:01	0.3	87.1												
23/11/05 04:45:01	0.2	87.8												
23/11/05 05:15:01	0.1	87.5												
23/11/05 05:45:01	0.2	87.2												
23/11/05 06:15:01	0.2	87.2												
23/11/05 06:45:01	0.2	87.5												
23/11/05 07:15:01	0.2	87.2												
23/11/05 07:45:01	0.2	87.1												
23/11/05 08:15:01	0.2	85.6												
23/11/05 08:45:01	0.3	85.6												
23/11/05 09:15:01	1.0	85.1												
23/11/05 09:45:01	1.7	82.2												